

Guatemala, 30 de Septiembre de 2015
Informe 09-2015

Arquitecto
Juan Pablo Rosales Tinoco
Viceministro del Patrimonio Cultural y Natural
Su Despacho

Estimado Arquitecto Rosales:

De la manera más atenta me dirijo a usted con el propósito de presentarle mi informe de actividades mensuales conforme a lo estipulado en el **Contrato Administrativo por Servicios Técnico Profesionales Número 72-2015 aprobado mediante el Acuerdo Ministerial Número 18-2015**, correspondiente al mes de Septiembre del presente año, y para el cobro de mis honorarios estoy presentando la factura número "B" y correlativo numero 00116.

INFORME CORRESPONDIENTE AL MES DE SEPTIEMBRE DE 2015

ACTIVIDADES REALIZADAS EN LABORATORIO

Documentación grafica de tiestos de ceramica.

1._ En base al Plan Operativo Anual (POA) 2015, se continuan realizando los dibujos de material ceramico que la Dra. Marion Popenoe de Hatch ha analizado y posteriormente seleccionado para que se le realizara el dibujo correspondiente, dichos fragmentos se encuentran almacenados y resguardados en el Laboratorio de ceramica del Parque Arqueologico Tak`alik Ab`aj.

Metodología para la elaboración de los dibujos de fragmentos de cerámica:

- a. Se recibe del Laboratorio de cerámica el lote de los fragmentos de cerámica ya definidas para su dibujo.

- b. Usando el tablero de dibujo, la hoja de papel milimetrado, lápices, borrador, juego de geometría, se procede a realizar el Dibujo en original del fragmento de cerámica.
- c. Teniendo el dibujo en original, usando el papel calco, el juego de geometría, los rapidógrafos y el juego de Leroy, se procede a realizar el Dibujo en calco.
- d. Se devuelve al Laboratorio de cerámica el lote de los fragmentos de cerámica que se dibujaron.
- e. Se realiza un informe mensual de las piezas dibujadas.

Dicho trabajo contiene la descripción detallada de los resultados producidos según las actividades realizadas en el Parque Arqueológico Tak'alik Ab'aj del mes de Septiembre de 2015. En este informe se incluyen las ilustraciones que ejemplifican los resultados obtenidos.

TABLA ILUSTRATIVA DE LOS CODIGOS DE COLORES PARA SOMBRER LOS FRAGMENTOS DE CERAMICA.

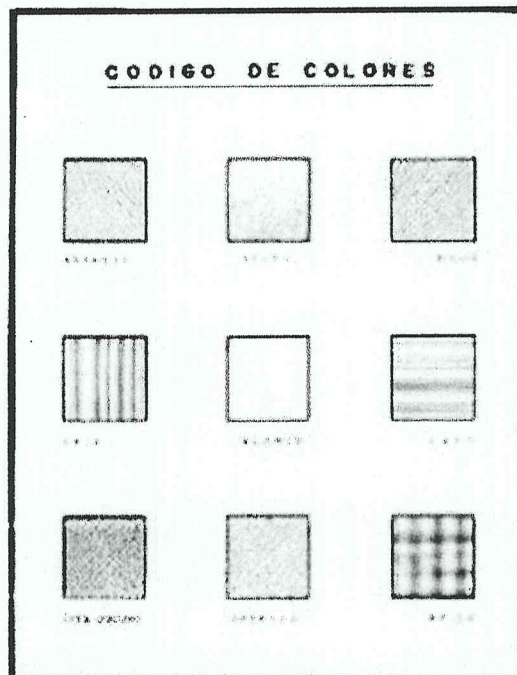

1._ FRAGMENTOS DE CERAMICA DIBUJADOS

No. de tiestos	Operación	Vajilla	Fase	Periodo
1	H8ase/8 y /8a	Cafleche	Nil	Preclásico Medio

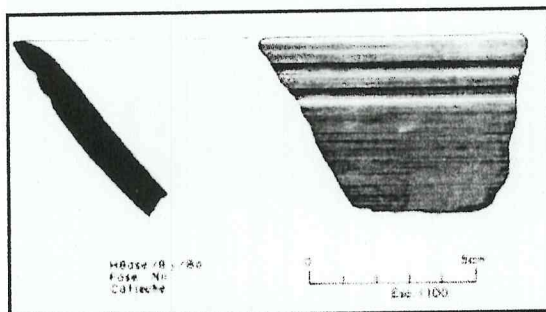

No. de tiestos	Operación	Vajilla	Fase	Periodo
1	E13c/27	Caneca	Ixchiya	Preclásico Medio

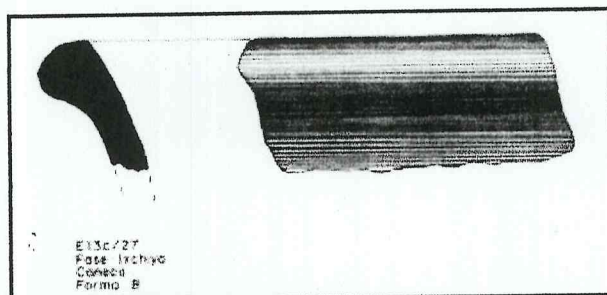

No. de tiestos	Operación	Vajilla	Fase	Periodo
1	E-3co/8	Rofer	Alejos	Clásico Temprano

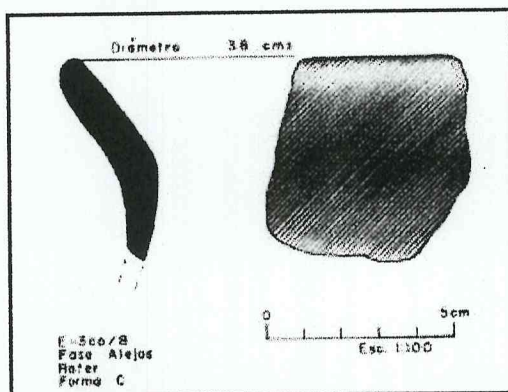

No. de tiestos	Operación	Vajilla	Fase	Periodo
1	DD9r/7A	Santiago	Alejos	Clásico Temprano

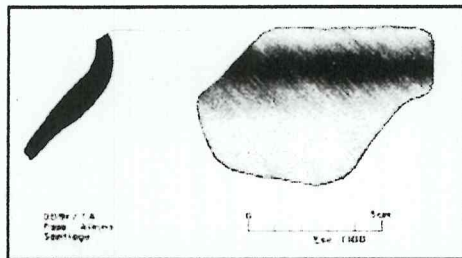

No. de tiestos	Operación	Vajilla	Fase	Periodo
1	E-3co/10	Beca	Ruth	Preclásico Tardío

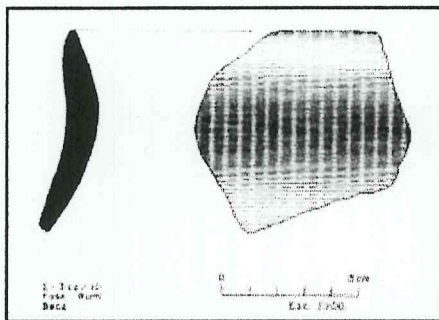

No. de tiestos	Operación	Vajilla	Fase	Periodo
1	F9m/11y12A	Canero	Nil	Preclásico Medio

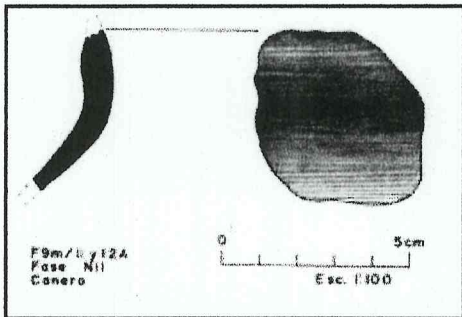

No. de tiestos	Operación	Vajilla	Fase	Periodo
1	F13c/12	Canero	Ixchiya	Preclásico Medio

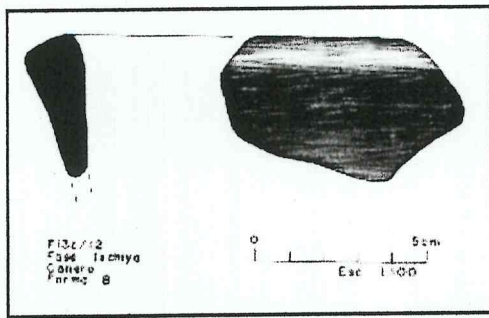

No. de tiestos	Operación	Vajilla	Fase	Periodo
1	E-3co/11	Caneca	Ruth	Preclásico Tardío

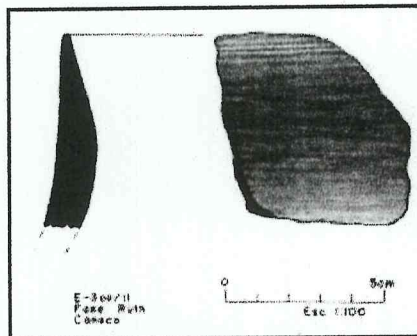

No. de tiestos	Operación	Vajilla	Fase	Periodo
1	F9m/11 y /12A	Caneca	Nil	Preclásico Medio

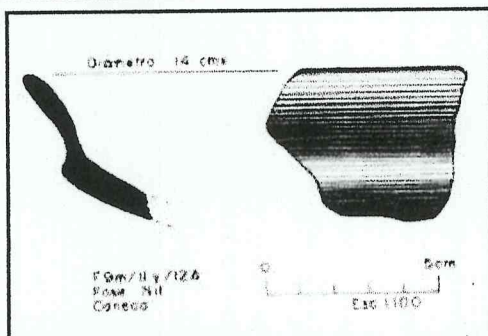

No. de tiestos	Operación	Vajilla	Fase	Periodo
1	DD9rs1/12A	Ixchiya naranja	Ixchiya	Preclásico Medio

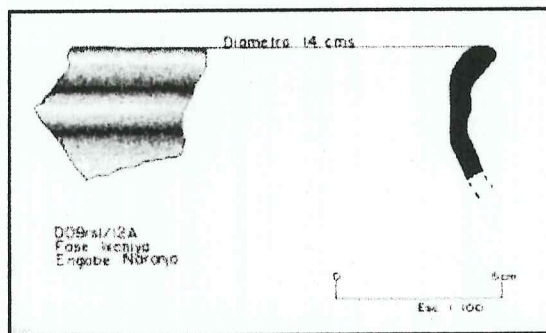

No. de tiestos	Operación	Vajilla	Fase	Periodo
1	DD9r/12A	Ixchiya naranja	Ixchiya	Preclásico Medio

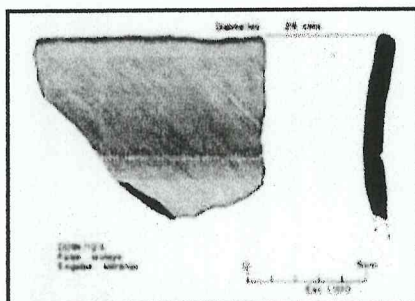

No. de tiestos	Operación	Vajilla	Fase	Periodo
1	D6hs/32	Tipos Finos	Ruth	Preclásico Tardío

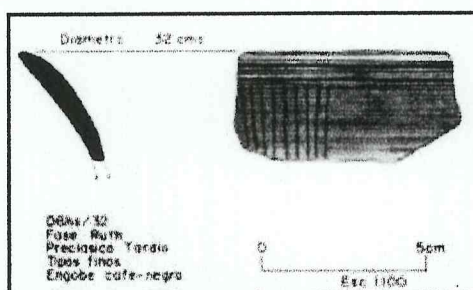

No. de tiestos	Operación	Vajilla	Fase	Periodo
1	F9m/11y/12A	Caneca	Nil	Preclásico Medio

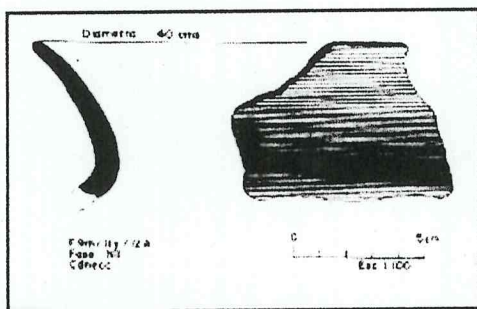

No. de tiestos	Operación	Vajilla	Fase	Periodo
1	D6h/32	Rocris	Rocío	Preclásico Tardío

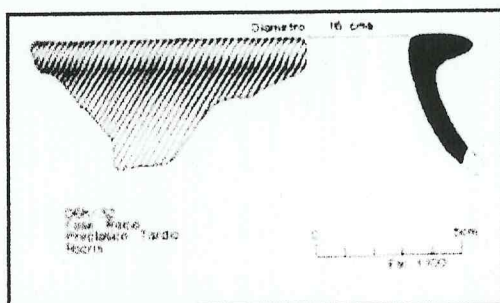

No. de tiestos	Operación	Vajilla	Fase	Periodo
1	DD9r/7A	Rofer	Alejos	Clásico Temprano

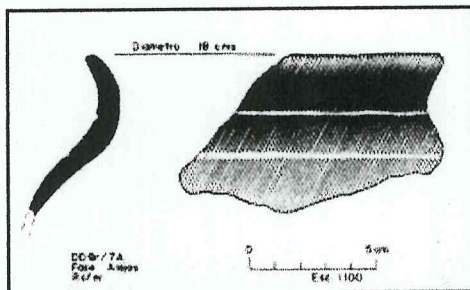

No. de tiestos	Operación	Vajilla	Fase	Periodo
1	DD9rs/12A	Ixchiya naranja	Ixchiya	Preclásico Medio

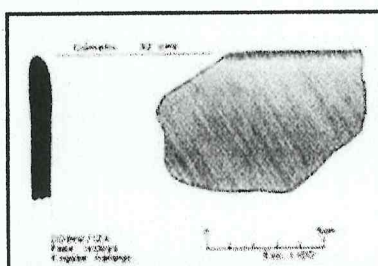

No. de tiestos	Operación	Vajilla	Fase	Periodo

1	DD9r/7A	Cafer	Alejos	Clásico Temprano
---	---------	-------	--------	------------------

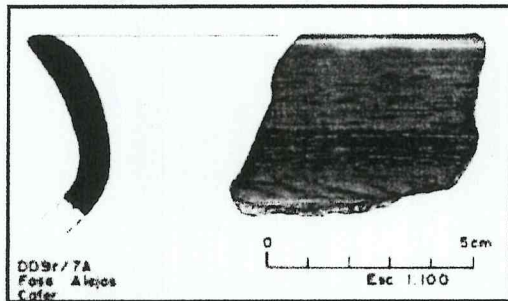

No. de tiestos	Operación	Vajilla	Fase	Periodo
3		Rocris	Guzmán	Clásico Tardío

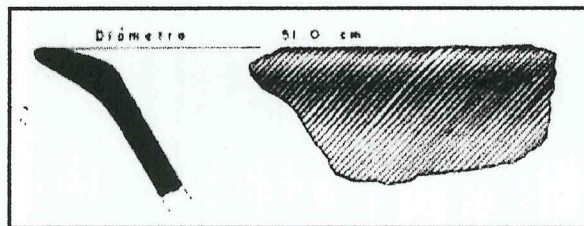
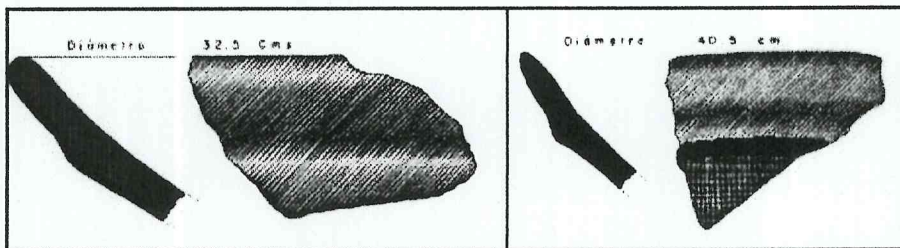

No. de tiestos	Operación	Vajilla	Fase	Periodo
2	E-3c/8	Rofer	Alejos	Clásico Temprano

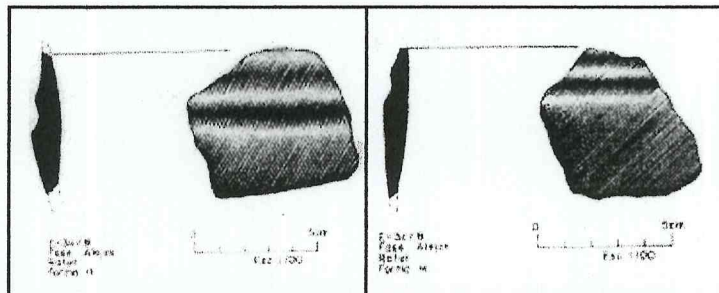

No. de tiestos	Operación	Vajilla	Fase	Periodo
1	CC4a(e3)/6a3	Crepa	Rocío	Preclásico Tardío

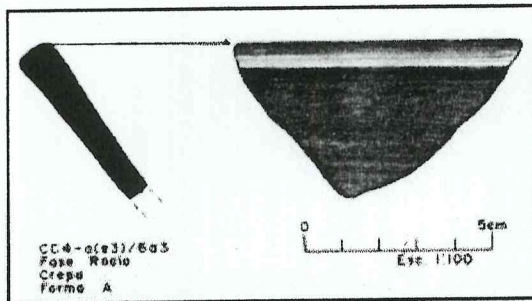

Resultados obtenidos:

1. Documentación grafica de tiestos de ceramica.

1.1_ Durante el mes de Septiembre se realizo la documentación grafica de 23 fragmentos de ceramica, dichos fragmentos se encuentran almacenados y resguardados en el Laboratorio de ceramica del Parque Arqueologico Tak'alik Ab'aj.

Rudy Estuardo López Escobar

Rudy Estuardo López Escobar

Vo. Bo.
ARQUEOLOGO
Miguel Orrego Corzo
JEFE ADMINISTRATIVO
PARQUE ARQUEOLÓGICO TAKALIK AB'AJ